

El Consul de España en Marsella

Nº 3337

Señas generales del portador

Edad 37

Estatura regular

Pelo castaño

Ojos pardos

Nariz regular

Barba

Cara ovalada

Color sano

Señas particulares

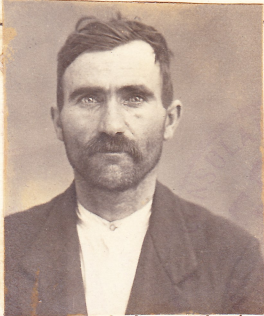

Firma del portador

Lopez Manuel

Concedo libre y seguro pasaporte à D. Manuel

Lopez Ruiz

natural de Alhama provincia de Almeria

de estado casado y de profesion

nacionalidad española por nacimiento

inscrito en este Consulado si

residencia habitual Marsella

para que pase à Estados Unidos por asuntos propios y trabajar de su oficio

y por tanto, pido à todos los jefes civiles y militares, y demas autoridades, españolas y extranjeras de los paises por donde transitare, que no solo no le pongan impedimento alguno en su viaje, sino que antes bien le den todo el favor y ayuda que necesitare.

Expedido en virtud de Certif. de nacionalidad

Dado en Marsella à 9 de Sept de 1920

El Consul de España,
Manuel Lopez



Marsella

Nº 3337

Art. 68

Dros. 2.50

Va sin enmienda

Valga por un año



*New York
Marseille*

21-9-1920

*LE COMMISSAIRE DE POLICE
Bouffay*

SEEN.

No. *892*

Bearer is to depart for the United States of America between *3:0 SEP. 1920* and *Oct 30/20*

American Consulate-General, Marseille, France.

3:0 SEP. 1920..19

Charles F. Pennington
Vice Consul

*Service 3576
Le 49.00.*



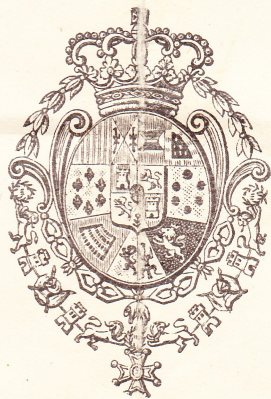

El Consul de España en Marsella

Nº 2820

Señas generales del portador

Edad 26

Estatura regular

Pelo castaño

Ojos pardos

Nariz regular

Barba

Cara ovalada

Color pardo

Concedo libre y seguro pasaporte à D. Lubrada

Gulmez Lopez

natural de Elhama provincia de Almería

de estado casado y de profesion /

nacionalidad española por nacimiento

inscrito en este Consulado si

residencia habitual Marsella

para que pase à Francia por Oran

Asunto de familia con tres hijos

y por tanto, pido à todos los jefes civiles y militares, y demas autoridades, españolas y extranjeras de los paises por donde transitare, que no solo no le pongan impedimento alguno en su viaje, sino que antes bien le den todo el favor y ayuda que necesitare.

Expedido en virtud de Certif. de nacionalidad

Dado en Marsella à 16 de Sept de 1920



El Consul de España,

EL VICE CONSUL

Papal Lopez

[Signature]

Marsella

Nº 2820

Art. 68

Dros. 1.50

Va sin enmienda

Volga por un año

Loche H
Commis de la Préfecture

1920 - 9 - 27

Chabannes
Oran



Visa No 12318
Vu à la Préfecture d'Oran
pour *Almeida accompagnée de sa famille*
Oran, le 27-9-20
Pour le Préfet
Le Chef de la Sécurité Dép'

J. Guichard

(3 ans - 18 m., 1/2)

